

DHCP-serverinformatie op SPA122

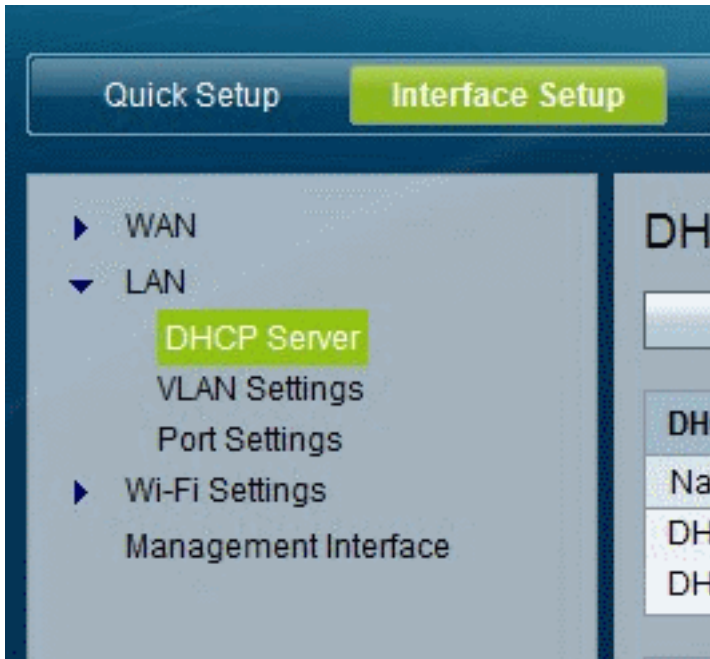

Doelstellingen

Dit artikel legt uit hoe u de DHCP-server en clientinformatie op SPA122 kunt bekijken.

Toepasselijke apparaten

- SPA122

DHCP-serverinformatie op SPA122

Stap 1. Kies in het SPA122 configuratiehulpprogramma de **status > DHCP-serverinformatie** om de informatie over de DHCP-server en client te bekijken.

informatie over DHCP-pool

DHCP Server Information				
DHCP Pool Information				
Client Name	IP Address	MAC Address	Expires Time	Interface
Tony-VAIO	192.168.15.100	54:42:49:EA:26:83	23:56:30	LAN

- Clientnaam — de hostnaam van de DHCP-client.
- IP-adres - het IP-adres dat aan de client is geleased.
- MAC-adres — het MAC-adres van de DHCP-client.
- Verloopt tijd — De resterende tijd in de huidige DHCP-lease, weergegeven in HH:MM:SS (uren:minuten:seconden) formaat. De pagina wordt periodiek bijgewerkt met de nieuwe waarde wanneer de timer aftelt.
- Interface — De interface waarmee de client is verbonden.

DHCP-serverdetails

DHCP Server Information				
DHCP Pool Information				
Client Name	IP Address	MAC Address	Expires Time	Interface
Tony-VAIO	192.168.15.100	54:42:49:EA:26:83	23:57:00	LAN

DHCP Server Details	
Name	Value
DHCP Server	Enabled
IP Address / Mask	192.168.15.1/24
DNS Proxy	Enabled
Maximum DHCP Users	50
IP Address Range	192.168.15.100 To 192.168.15.149
Client Lease Time	One day
Static DNS	--

- DHCP-server — De status van de DHCP-server. Het wordt ingeschakeld of uitgeschakeld.
- IP Adres/masker - het IP adres en het subnetmasker voor de ETHERNET (LAN)-interface.
- DNS-proxy — De instelling voor de DNS-proxy-service Het wordt ingeschakeld of uitgeschakeld.
- Maximum aantal DHCP-gebruikers — Het maximale aantal clients dat een IP-adres kan leasen via de DHCP-server.
- IP-adresbereik: het bereik van IP-adressen dat dynamisch kan worden toegewezen door de DHCP-server.
- Clientleasetijd — De maximale tijd, in minuten, die een client kan leasen met een dynamisch toegewezen IP-adres.
- Statische DNS — De IP-adressen van maximaal drie DNS-servers die door DHCP-clients moeten worden gebruikt.
- Draadloze RX-pakketten — het aantal pakketten dat door uw draadloos netwerk is ontvangen.